АСГОР

Аналитическая информационная система «Энергосбережение»

Автоматизация процессов оперативного сбора отчетов в установленной форме в рамках программы по повышению энергоэффективности региона.

Описание

Согласно программе по повышению энергоэффективности региона **бюджетные учреждения** и **муниципальные образования обязаны предоставлять отчетную информацию** на уровень региона - в орган уполномоченный контролировать исполнение программы в данном регионе. В свою очередь орган власти производит мониторинг и анализ поступающих сведений.

Система предназначена для исполнения следующих нормативных актов:

- Федеральный закон РФ № 261-ФЗ от 23.11.2009 г. «Об энергосбережении и о повышении энергетической эффективности и о внесении изменений в отдельные законодательные акты РФ»;
- Постановление Правительства РФ от 31.12.2009г. № 1221 «Об утверждении правил установления требований энергетической эффективности товаров, услуг, работ, размещения заказов для муниципальных нужд»;
- Приказ министерства экономического развития РФ от 17.02.2010г. № 61 «Об утверждении примерного перечня мероприятий в области энергосбережения и повышения энергетической эффективности»;
- Распоряжение Правительства РФ от 01.12.2009г. № 1830-р, регламентирующее деятельность муниципальных учреждений в области энергосбережения и энергоэффективности.

АИС «Энергосбережение» автоматизирует все процессы сбора сведений и формирования отчетов.

Иерархия

АИС «Энергосбережение» работает на 3х уровнях формирования отчетов

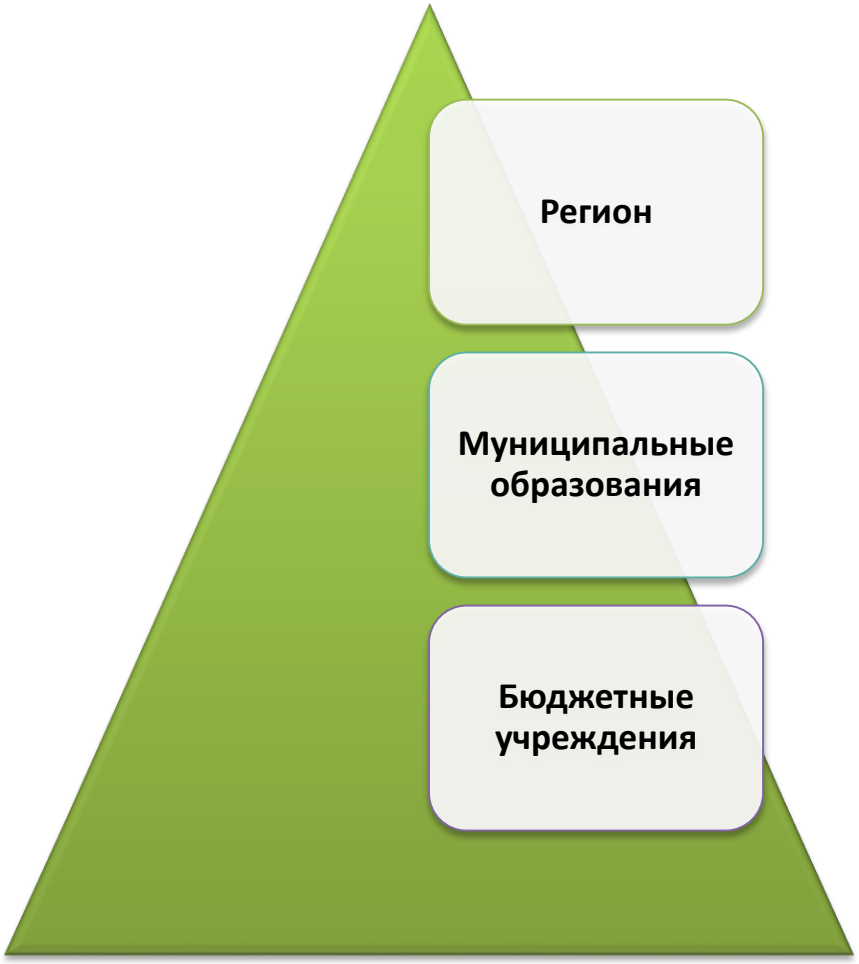

Бюджетные учреждения

Сведения	Отчетные формы
Снижение потребления энергоресурсов (г.)	Отчет об объемах снижения потребляемых энергоресурсов (Г1) Отчет об объемах снижения потребляемых энергоресурсов (Г2)
Фактическое потребление энергоносителей (кв.)	Отчет о фактическом потреблении энергоносителей
Файл программы НФ (энергоэффективность)	Файл программы НФ (энергоэффективность)
Файл энергопаспорта	Файл энергопаспорта

Муниципальные образования

Сведения	Отчетные формы
Справочные сведения муниципального образования	Общая информация
Снижение потребления энергоресурсов (г.)	Отчет об объемах снижения потребляемых энергоресурсов (Г1) Отчет об объемах снижения потребляемых энергоресурсов (Г2)
Фактическое потребление энергоносителей (кв.)	Отчет о фактическом потреблении энергоносителей
Оснащение приборами учета (мес.)	Отчет об оснащении приборами учета
Проведение энергообследований (кв.)	Отчет о проведении энергообследований
Значения муниципальных индикаторов (г.)	Расчет целевых показателей
Файл программы НФ (энергоэффективность)	Файл программы НФ (энергоэффективность)

Консолидируются автоматически из сведений БУ

Регион

- Отчет об объемах снижения потребляемых энергоресурсов (Г1)
- Отчет об объемах снижения потребляемых энергоресурсов (Г2)
- Отчет о фактическом потреблении энергоносителей

→ Консолидируемая информация бюджетных организаций

- Отчет об оснащении приборами учета
- Отчет о проведении энергообследований

→ Консолидируемая информация муниципальных образований

На уровне региона отчеты консолидируются автоматически, контролируется исполнение программы, сроки подачи сведений. Отчеты можно отфильтровать по временным периодам и сгруппировать по муниципалитетам

Информационно-аналитический портал

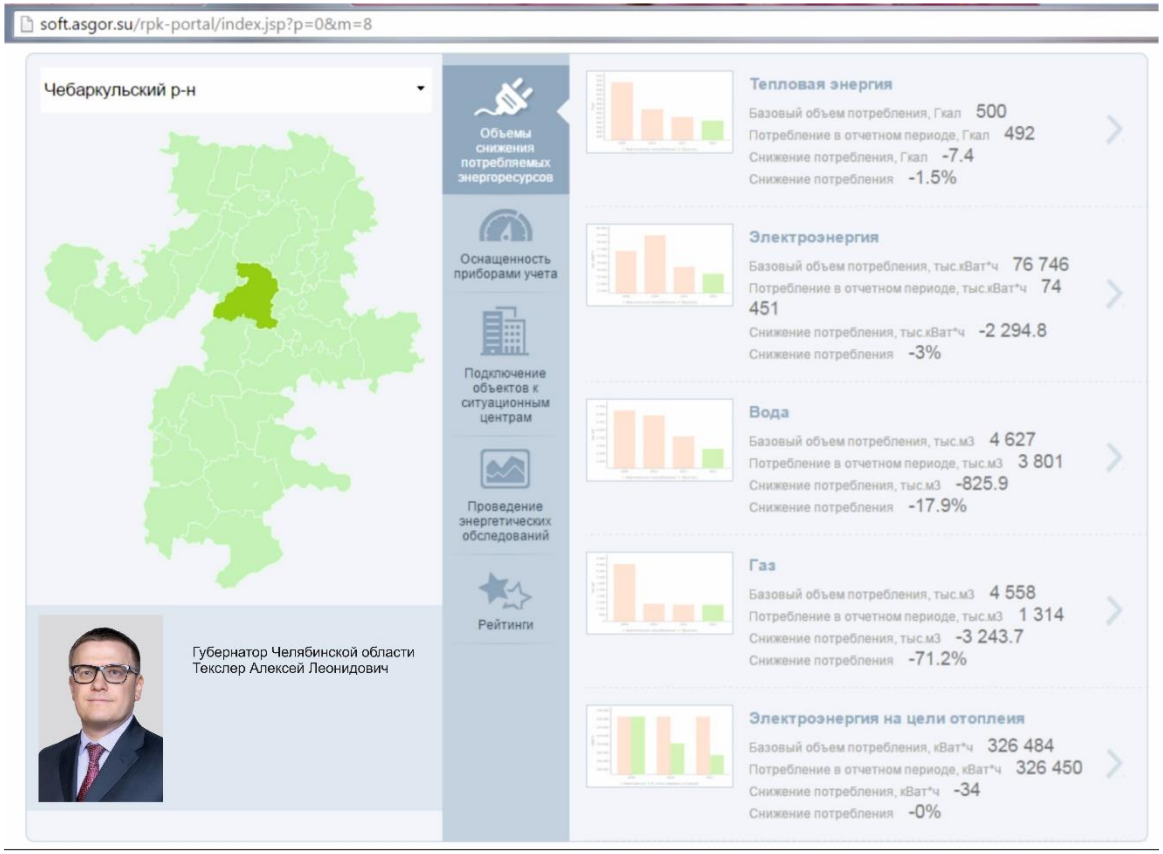

На специализированном интерактивном портале отображаются все данные, собираемые с учреждений и муниципалитетов в реальном времени, с возможностью выбора параметров

Информационно-аналитический портал

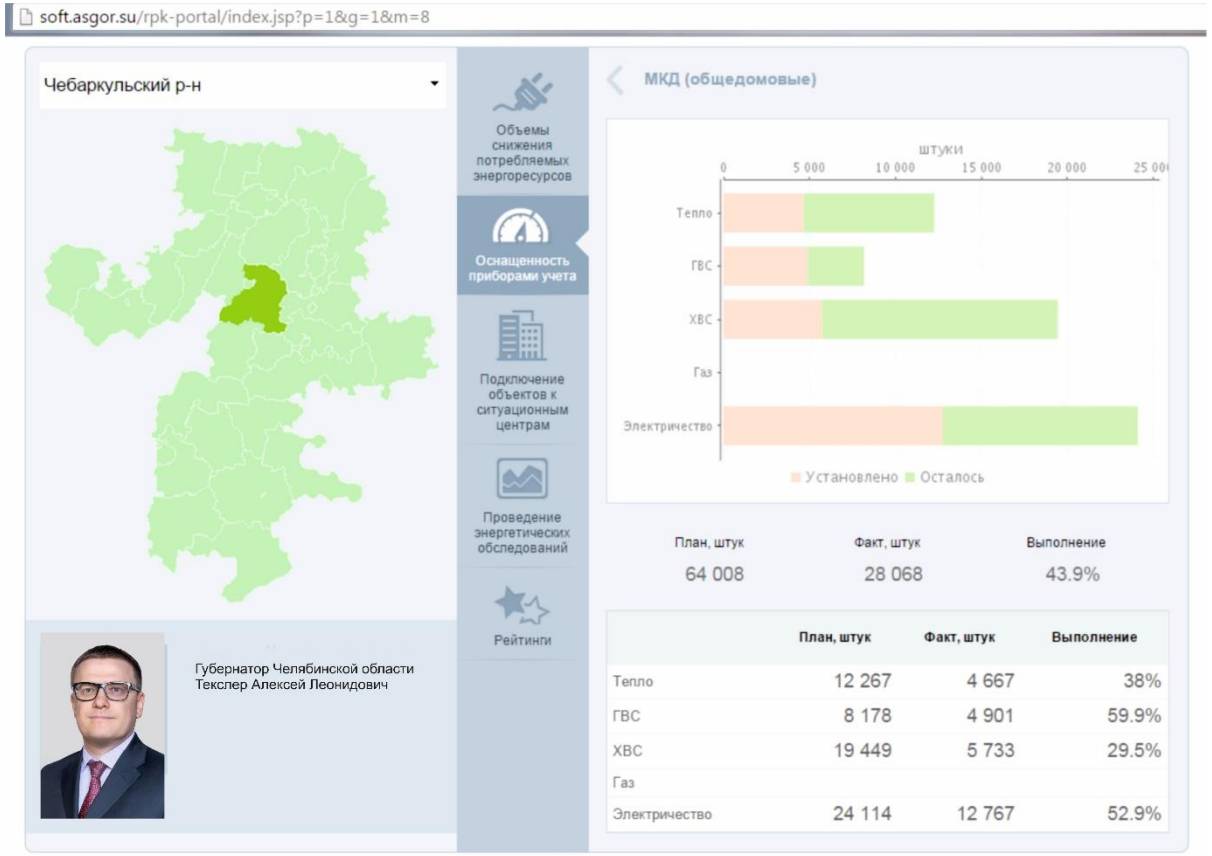

Отображение параметров: графическое, цифровое.
Карта регионов – интерактивная, с возможностью получения дополнительных параметров и информации (глава района, фотографии, телефоны и т.п.)

Преимущества

- Контроль исполнения программы повышения энергоэффективности региона
- Установленные отчетные формы
- Своевременность и полнота предоставляемых сведений
- График предоставления отчетов
- Сокращение трудозатрат
- Автоматизация деятельности
- Выгрузка документов в формате Excel
- Простота и удобство использования

Дополнительно

Внедрение	• Пошаговое сопровождение специалистов Заказчика в процессе внедрения.
Сопровождение	• Техническая поддержка в удобном для Заказчика формате.
Размещение	• На выбор: на серверах компании или Заказчика.
Модернизация	• Возможность развития и модернизации системы от уровня муниципального образования до субъекта РФ.
Кроссплатформенность	• Работа АИС на любых операционных системах.
Развитие	• Постоянное развитие и обновление системы.
Сроки	• Быстрый ввод в эксплуатацию.

О компании

Разработка уникального программного обеспечения

Тиражируемые продукты торговой марки «АСГОР»

2 филиала: Москва-Челябинск

15 лет на рынке!

Спасибо за внимание!

454008, г. Челябинск, ул. Каслинская, д. 26А
109028, г. Москва, ул. Солянка, д. 1/2, стр. 2, к. 1

+7 (351) 729-88-98
+7 (495) 669-27-90

sale@asgor.su
sale@plab.ru

www.asgor.su